

BUILD YOUR
& **FUTURE**
DREAM

고객의 마음으로 정성을 다하여
행복한 삶의 터전을 만들어
모든 관계자들과 함께 성장하고,
사회에 공헌한다.

웰크론한텍은 최고의 기술력과 품질을 확보한 종합건설회사로서
모든 이해관계자의 부가가치 극대화를 위하여 노력하고 있습니다.
토목, 건설, 개발, 인프라, 에너지를 아우르는 종합 디벨로퍼로서
고객의 가치 향상을 위해 보다 나은 서비스를 선사할 것입니다.

CONTENTS

Build Your Future & Dream

About WELCRON GROUP

Company Status

CEO Message

History

일반 건축

산업시설 건축

Certification

ABOUT WELCRON GROUP



WELCRON
웰크론

SESA · 세사리빙

KOSDAQ

매출액  4,457억	임직원  200명
--	--

- 극세사 / 나노섬유
- 기능성 침구
- 방산산업 / 소재산업



GLOBAL TOP – TIER COMPANY FOR

인간과 환경을 생각하는 웰크론그룹은
미래가치를 창조하고 고객만족을 실현시켜
세계로 뻗어가는 기업으로 도약하고 있습니다.
대한민국을 넘어 아시아를 선도하는 기업으로
웰크론그룹이 함께합니다.



WELCRON
웰크론한텍

KOSDAQ

매출액  3,267억	임직원  273명
--	--

- 종합건설
- 에너지발전
- 플랜트 (식품, 의약품)
- 환경설비 (해수, 담수)





WELCRON
웰크론헬스케어

에지미인 · 셀미인

KOSDAQ

매출액  157억	임직원  74명
--	---

- 여성 위생 용품
- 가정용품
- 유아용품
- 화장품



동원 건축사 사무소

· 건축설계 / CM / 감리

COMPANY STATUS

글로벌 강소 EPC 기업 (주)웰크론한텍

플랜트사업에서 종합건설사업을 넘어 에너지사업까지



풍부한 공사 수행 경험 및 종합사업수행능력, 설계, 엔지니어링 기술력을 바탕으로 일반 도급공사 뿐만 아니라 기획, 설계, 견적, 구매시공 및 유지관리, 감리 등 일괄 Turn-Key공사(EPC) 전문 건설회사로 One Stop Service 체계를 수립하여 고객을 위한 Total Solution을 제공하고 있습니다.

다양한 분야에서 쌓아온 노하우를 바탕으로 최적의 공간계획, 최상의 공사품질, 고객만족을 위해 노력하고 있습니다.

앞으로도 끊임없는 기술개발과 시공능력 향상을 통해 건축기술을 선도하는 건축물을 건설하겠습니다.



회사명	(주)웰크론한텍	임직원수	273명
대표이사	이영규, 이영식, 이기창	자본금	108억
설립일	1994년 1월	매출액	3,267억 (2022년)
기업형태	코스닥상장, 중소기업, 외감법인	신용등급	A- (2023년)
소재지	본사및공장 경기도 화성시 향남읍 발안공단로 92-36 서울사무소 서울 구로구 디지털로 27길 12	유동비율	115.8%
보유면허	토목건축공사업, 전기공사업, 기계설비공사업, 전문소방시설공사업 등	부채비율	210%
주요사업	종합건설 (건축/토목), 식품제약설비, 에너지/환경설비 등	홈페이지	www.welcronhantec.co.kr
		계열사	(주)웰크론, (주)웰크론헬스케어 등

CEO MESSAGE

“BUILD YOUR FUTURE & DREAM”

웰크론한텍은 1994년 창사 이래 인간과 환경을 중시하는 경영철학을 바탕으로 종합건설사업, 플랜트 EPC사업 분야에서 프로젝트의 기획, 설계, 구매, 시공, 유지관리 등 One-stop Service System을 제공하는 Total Solution Provider 회사로 거듭나고 있습니다.

저희 웰크론한텍은 끊임없는 변화와 혁신으로 기존 종합건설사업 및 플랜트사업을 강화하면서 부동산개발사업, 에너지발전사업, 환경산업 등 신 성장 동력 발굴을 통해 사업다각화 및 미래시장을 적극적으로 개척하고 있습니다.

더불어 투명경영으로 튼튼한 내실을 다지고, 지속가능한 성장을 통하여 고객, 주주, 사회 관계자의 새로운 가치창출을 위해 노력하겠습니다.

고객의 마음으로 정성을 다하여 행복한 삶의 터전을 만들고, 모든 관계자들과 함께 성장하며 사회에 공헌하는 '글로벌 종합엔지니어링기업 웰크론한텍'이 될 것을 약속드립니다.

감사합니다.

(주)웰크론그룹 회장
이영규



HISTORY

Global Vision Vision Roadmap

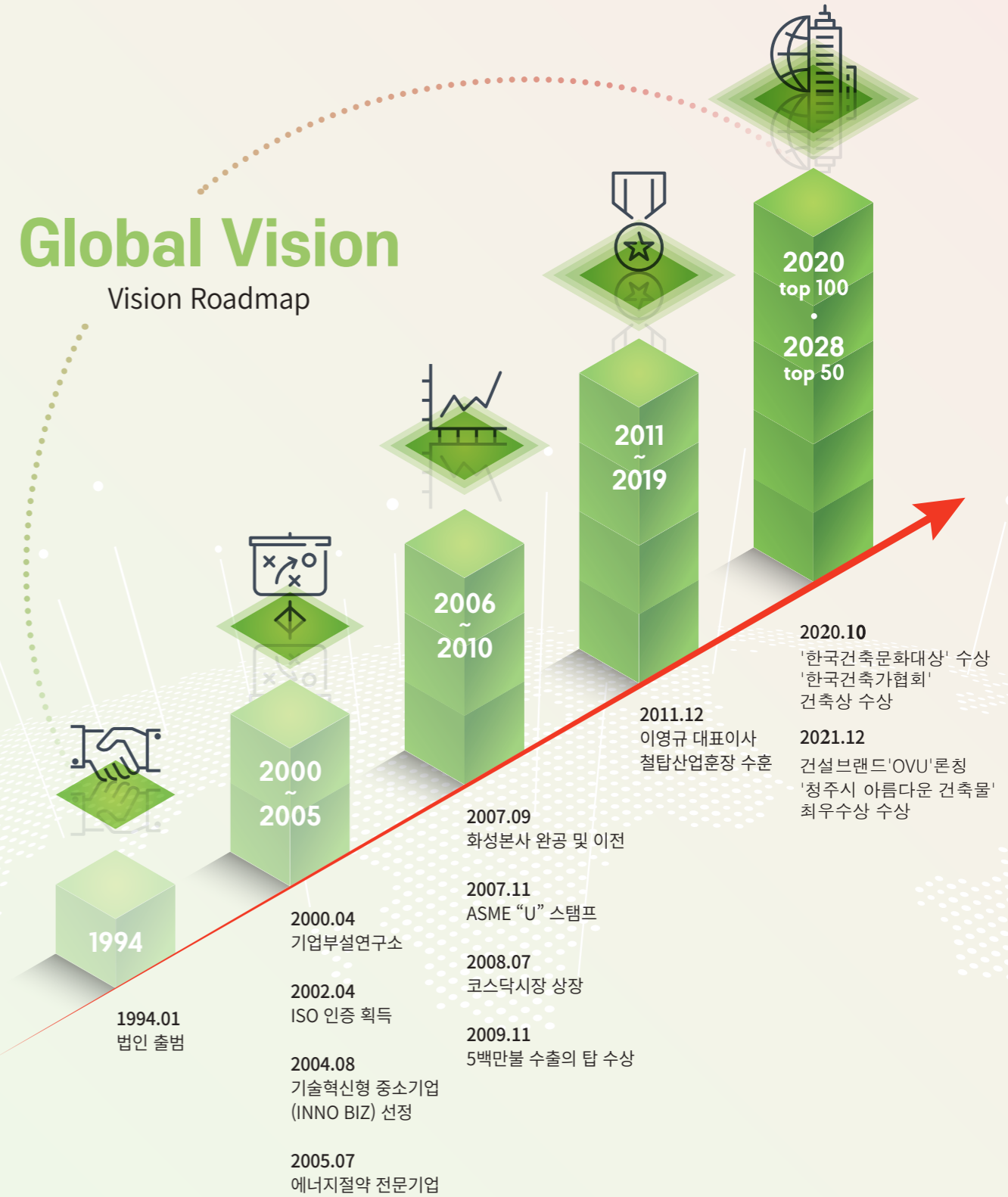

일반건축

ARCHITECTURE





**KOAROO Beach Terrace
(Residential Apartment)**

강릉 영진리 도시형생활주택 신축공사

Client	한국토지신탁	Gross Floor Area	23,340.70m ²
Location	강원도 강릉시	Stories	B2, 19F(298세대)
Completed	2017.12 ~ 2019.12	Type	RC



Yongsan International Schoolhouse
 구기동 용산국제학교
 교사사택 신축공사



2020 한국건축문화대상

2020 한국건축가협회 건축상

Client	코리아외국인학교재단
Location	서울시 종로구
Completed	2019.03 ~ 2020.03
Gross Floor Area	2,957.90m ²
Stories	B1, 6F
Type	RC



The Yes-21 Cloud Officetel

운서동 더예스21 클라우드 오피스텔 신축공사

Client	한국자산신탁, 예스코리아
Location	인천광역시 중구
Completed	2018.03 ~ 2020.01
Gross Floor Area	32,786.01m ² (440세대)
Stories	B5, 10F
Type	RC

The Yes-26 Forest Officetel

운서동 더예스26 포레스트 오피스텔 신축공사

Client	예스코리아
Location	인천광역시 중구
Completed	2020.05 ~ 2022.06
Gross Floor Area	22,141m ²
Stories	B6, 10F(272세대)
Type	RC



The Yes-22 Atlas Officetel	Client	한국자산신탁, 예스코리아	Gross Floor Area	16,098.54m ²
운서동 더예스22	Location	인천광역시 중구	Stories	B5, 10F(224세대)
아틀라스 오피스텔 신축공사	Completed	2019.03 ~ 2021.03	Type	RC





Iaan Come Home Stay Officetel

천호동 오피스텔 신축공사

Client	금산개발
Location	서울시 강동구
Completed	2018.06 ~ 2021.05
Gross Floor Area	29,477.9m ²
Stories	B6, 24F(오피스텔 378세대)
Type	RC

Magnum793 Officetel

마곡 매그넘793 오피스텔 신축공사

Client	에이엠씨세미켐
Location	서울시 강서구
Completed	2018.08 ~ 2020.02
Gross Floor Area	9,337.37m ²
Stories	B4, 10F(108세대)
Type	RC



Yong-in Forestry Terrace House

양지 포레스트리 테라스하우스 신축공사

Client	한국자산신탁, 포디움이앤씨
Location	경기도 용인시
Completed	2017.01 ~ 2018.12
Gross Floor Area	19,795,54m ²
Stories	B2, 4F(174세대)
Type	RC



Daejeon Sannae Apartment

대전 산내 아파트 PM용역

Client	산내지역주택조합
Location	대전시 동구
Completed	-
Gross Floor Area	127,439.52m ²
Stories	B2, 29F(898세대)
Type	RC



OVU COSTA Facilites Complex
OVU COSTA 신축공사

Client	(주) 덕성지디씨
Location	경기도 시흥시
Completed	2021.04 ~ 2023.08
Gross Floor Area	23,465.23m ²
Stories	B5, 15F
Type	RC



TaeYang3C R&D Center
태양3C 마곡 사옥 신축공사

Client	태양3C(주)
Location	마곡도시개발 사업지구
Completed	2020.02 ~ 2021.03
Gross Floor Area	5,997.84m ²
Stories	B3, 6F
Type	RC



Ansan Seonggokdong THE HIETY 1 Officetel

안산시 단원구 성곡동 오피스텔

Client	(주)와이앤씨홀딩스
Location	안산시 단원구
Completed	2020.08~2022.04
Gross Floor Area	20,757.63m ²
Stories	B1, 14F
Type	RC



Ansan Seonggokdong THE HIETY 2 Officetel

안산시 단원구 성곡동 2차 오피스텔

Client	(주)윤원재
Location	안산시 단원구
Completed	2021.06~2023.02
Gross Floor Area	16,464.38m ²
Stories	B1, 14F
Type	RC



Arion Technology Headquarter

안양 (주)아리온테크놀로지 사옥 신축공사

Client	아리온테크놀로지
Location	경기도 안양시
Completed	2014.11 ~ 2015.12
Gross Floor Area	11,397.50m ²
Stories	B2, 8F
Type	RC



2016 안양시 건축문화상 페스티벌
아름다운 건축물 시공부문 수상



2017 경기도 건축문화상 수상



Shinhan Wallcovering Headquarter

등촌동 (주)신한벽지 사옥 신축공사

Client	신한벽지
Location	서울시 강서구
Completed	2014.12 ~ 2016.06
Gross Floor Area	10,840.17m ²
Stories	B4, 8F
Type	RC



Onix Tower

구로 오닉스타워 신축공사

Client	오닉시스템
Location	서울시 구로구
Completed	2017.06 ~ 2018.12
Gross Floor Area	8,359.11m ²
Stories	B5, 11F
Type	RC



Human Building II

방배동 휴먼빌딩 II 신축공사

Client	개인
Location	서울시 서초구
Completed	2017.08 ~ 2018.09
Gross Floor Area	1,753.38m ²
Stories	B2, 7F
Type	RC



Pungwon Chemistry Laboratory

마곡 풍원화학(주) 연구소 신축공사

Client	풍원화학
Location	서울시 강서구
Completed	2021.01 ~ 2022.05
Gross Floor Area	6,751.61m ²
Stories	B4, 9F
Type	RC



Mediazon Headquarter

마곡 미디어젠(주) 사옥 신축공사

Client	미디어젠
Location	서울시 강서구
Completed	2019.02 ~ 2020.05
Gross Floor Area	5,733.85m ²
Stories	B3, 8F
Type	RC

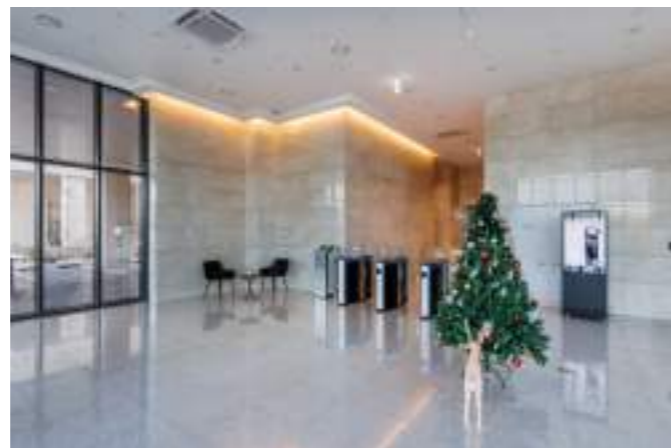

DASANC&Tech R&D Center

마곡 다산씨엔텍 사옥 및 연구소 신축공사

Client	다산씨엔텍
Location	서울시 강서구
Completed	2019.07 ~ 2020.11
Gross Floor Area	7,973.75m ²
Stories	B3, 8F
Type	RC



Samjeon-dong Office Building

삼전동 업무시설(신이사옥) 신축공사

Client	신이
Location	서울시 송파구
Completed	2014.04 ~ 2015.03
Gross Floor Area	3,432.94m ²
Stories	B2, 9F
Type	RC

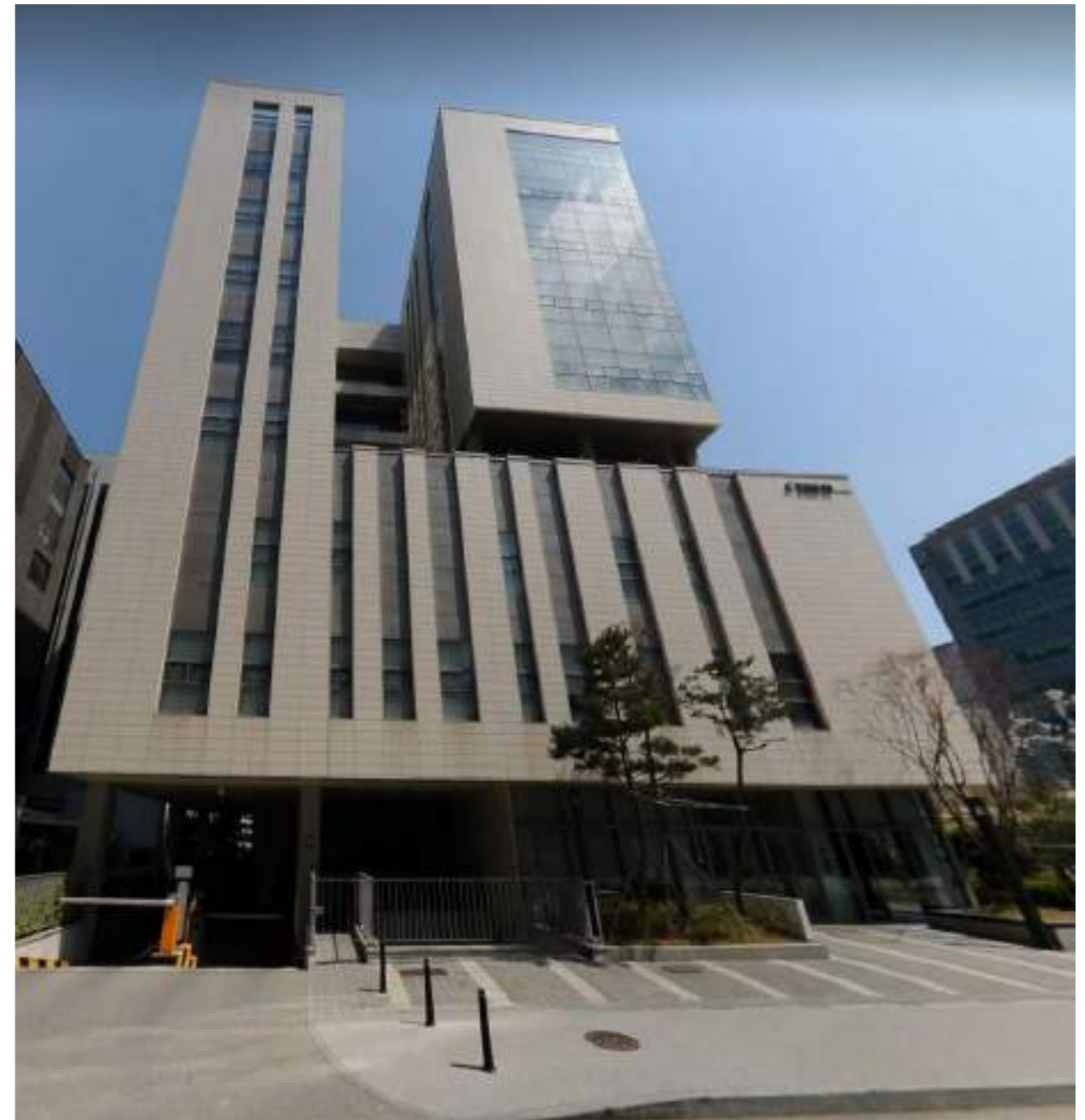

WELLS BIO R&D Center

마곡 (주)웰스바이오 연구소 신축공사

Client	웰스바이오코리아
Location	서울시 강서구
Completed	2015.05 ~ 2016.07
Gross Floor Area	7,443.29m ²
Stories	B3, 8F
Type	RC



HANBO ENC R&D Center

마곡 (주)한보이앤씨 R&D 센터 신축공사

Client	한보이앤씨
Location	서울시 강서구
Completed	2017.09 ~ 2019.01
Gross Floor Area	6,370.49m ²
Stories	B3, 8F
Type	RC

People & Co Headquarter

마곡 (주)피플앤코 신사옥 신축공사

Client	피플앤코
Location	서울시 강서구
Completed	2018.09 ~ 2019.11
Gross Floor Area	5,951.92m ²
Stories	B2, 7F
Type	RC



RFTech Headquarter

강동 알에프텍 신사옥 신축공사

Client	(주)알에프텍
Location	서울시 강동구
Completed	2020.10 ~ 2022.07
Gross Floor Area	15,255.92m ²
Stories	B5, 15F
Type	RC



Jungwon C&S Headquarter

마곡 (주)정원씨앤에스 신사옥 신축공사

Client	(주)정원씨앤에스
Location	서울시 강서구
Completed	2020.04 ~ 2021.06
Gross Floor Area	4,943.22m ²
Stories	B2, 7F
Type	RC



Osstem Global Laboratory

마곡 오스템글로벌 연구소 신축공사

Client	오스템글로벌(주)
Location	서울시 강서구
Completed	2021.12 ~ 2023.10
Gross Floor Area	20,723.60m ²
Stories	B3, 7F
Type	RC



KB Golden life care Center
KB골든라이프케어 요양시설

Client	(주)KB골든라이프케어
Location	서울시 서초구
Completed	2020.03 ~ 2021.04
Gross Floor Area	4,370.53m ²
Stories	B2,3F
Type	RC



KB Golden life care CenterⅡ
KB골든라이프케어 요양시설Ⅱ

Client	(주)KB골든라이프케어
Location	서울시 은평구
Completed	2023.10 ~ 2025.03
Gross Floor Area	8,609.59m ²
Stories	B2,6F
Type	RC

Pharmsville Headquarter

마곡 (주)팜스빌 신사옥 신축공사

Client	팜스빌
Location	서울시 강서구
Completed	2018.10 ~ 2020.01
Gross Floor Area	6,138.50m ²
Stories	B3, 8F
Type	RC



Seocho Office Building
서초동 업무시설 신축공사

Client	연암디벨로먼트(주)
Location	서울시 서초구
Completed	2020.02 ~ 2021.09
Gross Floor Area	17,953.59m ²
Stories	B4, 10F
Type	RC



Seil Precision Machinery R&D Center
마곡 세일정기(주) 연구시설 신축공사

Client	세일정기
Location	서울시 강서구
Completed	2017.08 ~ 2019.01
Gross Floor Area	9,961.19m ²
Stories	B2, 10F
Type	SRC



Samyang Farm Training Center
평창 삼양목장 연수원 대수선공사

Client	삼양식품
Location	강원도 평창군
Completed	2016.11 ~ 2017.09
Gross Floor Area	1,604.26m ²
Stories	B1, 2F
Type	RC



Mass C&G Headquarter
 마곡 매스씨앤지 사옥 신축공사

Client	매스씨앤지	Gross Floor Area	7,006.83m ²
Location	서울시 강서구	Stories	B2, 8F
Completed	2020.04 ~ 2021.12	Type	RC



Ksquare City Remodeling
 케이스퀘어시티 리모델링 공사

Client	(주) 코람코자산신탁	Gross Floor Area	41,788.55m ²
Location	서울시 중구	Stories	B7, 20F
Completed	2020.05 ~ 2021.06	Type	RC



Kangdong Sacred Heart Hospital Main Building

강동성심병원 본관동 리모델링공사

Client	성심의료재단
Location	서울시 강동구
Completed	2015.04 ~ 2017.01
Gross Floor Area	40,669.65m ²
Stories	B3, 15F
Type	RC



Kangdong Sacred Heart Hospital Parking Tower

강동성심병원 행정동 주차타워 리모델링공사

Client	성심의료재단	Gross Floor Area	3,613.02m ²
Location	서울시 강동구	Stories	B1, 16F
Completed	2015.03. ~ 2015.12	Type	SC



Barun Joint Hospital

성남 바른마디병원 증축 및 리모델링공사

Client	바른마디병원
Location	경기도 성남시
Completed	2016.11 ~ 2017.09
Gross Floor Area	2,917.71m ²
Stories	B2, 9F
Type	RC



St.LucaHospital

천주교 수원교구 동백 성루카병원 신축공사

Client	천주교 수원교구 유지재단	Gross Floor Area	7,882.40m ²
Location	경기도 용인시	Stories	B1, 4F
Completed	2018.09 ~ 2020.03	Type	RC

St. Joseph's Cathedral

천주교 수원교구 동백 성요셉본당 신축공사

Client	천주교 수원교구 유지재단	Gross Floor Area	2,996.46m ²
Location	경기도 용인시	Stories	B1, 4F
Completed	2018.09 ~ 2019.09	Type	RC



The Church of Jesus Christ of Latter-day Saints (Anyang Temple)

안양 예수그리스도 후기성도교회 신축공사

Client	후기성도교회
Location	경기도 안양시
Completed	2014.11 ~ 2016.05
Gross Floor Area	5,733.00m ²
Stories	B1, 3F
Type	RC



The Church of Jesus Christ of Latter-day Saints
(Cheonho Temple)
천호동 은혜광성교회 신축공사

Client	은혜광성교회
Location	서울시 강동구
Completed	2019.11 ~ 2021.04
Gross Floor Area	5,806.1m ²
Stories	B4, 6F
Type	RC



Amasa-dong Religious Facility
암사동 450-1 종교시설 신축공사

Client	(재)천주교서울대교구유지재단
Location	서울시 강동구
Completed	2021.04 ~ 2022.11
Gross Floor Area	5,681.51m ²
Stories	B2,7F
Type	RC



The Church of Jesus Christ of Latter-day Saints
(Bucheon Temple)
부천 예수그리스도 후기성도교회 신축공사

Client	후기성도교회
Location	경기도 부천시
Completed	2015.10 ~ 2017.02
Gross Floor Area	2,334.49m ²
Stories	2F(지하 PIT층)
Type	RC



Yeong-am Golf Course

전남 영암 골프장 조성공사

Client	썬카운티	Gross Floor Area	1,790,675m ²
Location	전라남도 영암군	Stories	-
Completed	2018.07 ~ 2019.07	Type	-

공공시설

PUBLIC FACILITY





Army Apartment

00부대 관사(아파트) 신축공사

Client	국군재정관리단
Location	경기도 동두천시
Completed	2018.07 ~ 2020.06
Gross Floor Area	15,335.80m ²
Stories	B1, 14F(3개동, 156세대)
Type	RC



Sanhyun Elementary School

시흥 산현초등학교 신축공사

Client	경기도교육청	Gross Floor Area	10,362m ²
Location	경기도 시흥시	Stories	B1, 5F
Completed	2017.02 ~ 2018.02	Type	RC



Sejong Tax Office

세종 세무서 청사

Client	행정중심복합도시건설청
Location	세종시 3-2 생활권
Completed	2019.08 ~ 2021.04
Gross Floor Area	11,162.56m ²
Stories	B1, 2F
Type	SRC

Dorim High School

도림 고등학교 이전재배치공사

Client	인천교육청
Location	인천시 남동구
Completed	2019.10 ~ 2020.12
Gross Floor Area	15,340m ²
Stories	B1, 4F
Type	SC, RC



Pohang Jungang-dong
 Newdeal project bBase facility construction
 (Government Building, Culture factory)포
 포항시 중앙동 도시재생뉴딜사업 거점시설 조성공사
 (청사, 문화팩토리)

Client	경상북도 포항시
Location	포항시 북구
Completed	2019.10 ~ 2021.10
Gross Floor Area	19,636㎡
Stories	B1, 9F
Type	RC



Pohang Jungang-dong
 Newdeal project Base facility construction
 (Youth culture house, Founding platform)
 포항시 중앙동 도시재생뉴딜사업 거점시설 조성공사
 (청소년 문화의 집, 창업 플랫폼)

Client	경상북도 포항시
Location	포항시 북구
Completed	2019.10 ~ 2021.10
Gross Floor Area	8,275㎡
Stories	B1, 4F
Type	RC



Hwaseong Bongdam2 A-2BL Apartment

화성 봉담2 A-2BL 아파트 신축공사

Client	한국토지주택공사
Location	화성시 봉담 2지구
Completed	2019.12 ~ 2022.07
Gross Floor Area	55,698m ²
Stories	B2, 25F
Type	RC

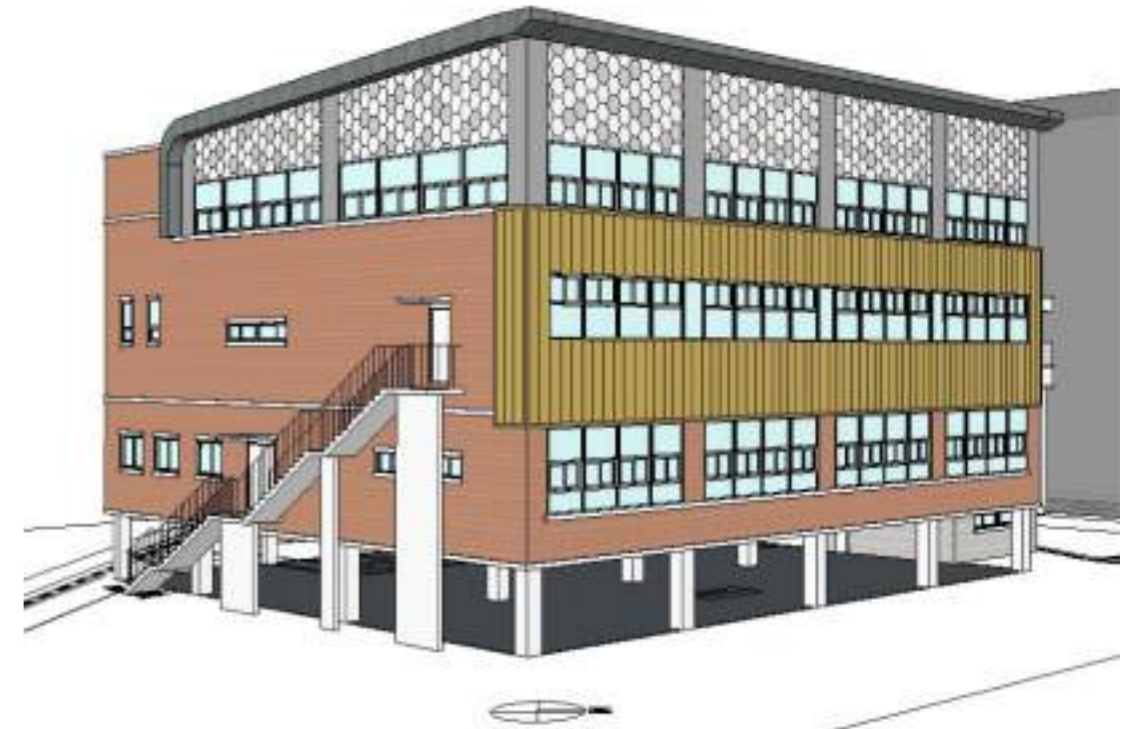

Yangyoung Middle School

Gym and cafeteria Extension work

양영중학교 체육관 및 급식실 증축공사

Client	경기도교육청
Location	경기도 성남시
Completed	2015.10 ~ 2017.02
Gross Floor Area	10,106m ²
Stories	B1, 5F
Type	RC



Hanam Water Treatment Plant

하남 고도정수처리시설 설치공사

Client	하남시 친환경사업소
Location	경기도 하남시
Completed	2021.01 ~ 2024.01
Gross Floor Area	70,000m ² /일
Stories	-
Type	SC



Gwangnam Middle School

광주 광남 중학교 증축공사

Client	경기도교육청
Location	경기도 광주시
Completed	2017.09 ~ 2018.03
Gross Floor Area	3,014.82m ²
Stories	B1, 5F
Type	RC



2-4 Complex Community Center
2-4 복합커뮤니티센터

Client	행정중심복합도시건설청	Gross Floor Area	12,420m ²
Location	세종시 나성동 청2-8블록	Stories	B1, 4F
Completed	2020.11 ~ 2022.09	Type	RC



Science Plaza
과학기술인 복지콤플렉스 건립 건축공사

Client	한국과학기술단체총연합회
Location	서울시 강남구
Completed	2020.06 ~ 2021.12
Gross Floor Area	25,694m ²
Stories	B4, 11F
Type	RC



Deungchon-dong Society Plaza
등촌동 어울림플라자 건설공사

Client	서울주택도시공사
Location	서울시 강서구
Completed	2021.11 ~ 2024.02
Gross Floor Area	23,915.18m ²
Stories	B4, 5F
Type	RC

산업시설

ARCHITECTURE INDUSTRIAL





PrestigeBio Pharmaceuticals R&D Center

프레스티지바이오제약(주) 오송캠퍼스 신축공사

Client	프레스티지바이오제약
Location	충청북도 청주시
Completed	2017.08 ~ 2018.05
Gross Floor Area	10,852.91m ²
Stories	B1, 5F
Type	SC

PrestigeBio Pharmaceuticals R&D Center

프레스티지바이오제약(주) 오송캠퍼스 증축공사

Client	프레스티지바이오제약
Location	충청북도 청주시
Completed	2021.04 ~ 2021.12
Gross Floor Area	15,461m ²
Stories	B1, 7F
Type	SC



PrestigeBio Pharmaceuticals R&D Center II

프레스티지바이오제약(주) 오송캠퍼스II 신축공사

Client	프레스티지바이오제약
Location	충청북도 청주시
Completed	2021.01 ~ 2021.12
Gross Floor Area	35,125.75m ²
Stories	6F
Type	RC





PrestigeBio Pharma Korea Busan IDC Center

프레스티지바이오파마코리아 부산 IDC 신축공사

Client	프레스티지바이오파마코리아(주)
Location	부산광역시 강서구
Completed	2021.12 ~ 2023.02
Gross Floor Area	34,823.65m ²
Stories	B1, 6F
Type	RC, SRC



HNG Sejong Factory

HNG 세종 제3공장 신축공사

Client	한국콜마(주)
Location	세종시 전의면
Completed	2021.12 ~ 2023.01
Gross Floor Area	24,929m ²
Stories	B1, 4F
Type	RC, SRC



Philippines SSP Plant Phase II

필리핀 SSP 2공장 증설공사

Client	-
Location	CLARK FREEPORT ZONE
Completed	2017.01.16 ~ 2017.12
Gross Floor Area	18,678.82m ²
Stories	B1, 3F
Type	SC



Samyang Food Flour Processing Factory

삼양식품(주) 원주공장 제분동 신축공사

Client	삼양식품
Location	강원도 원주시
Completed	2016.05 ~ 2017.07
Gross Floor Area	9,965.20m ²
Stories	B1, 8F
Type	RC+SC

Fresheasy Food Factory (HACCP)

용인 (주)프레시지 공장 신축공사

Client	프레시지
Location	경기도 용인시
Completed	2019.05 ~ 2019.12
Gross Floor Area	27,099.39m ²
Stories	4F(3개동)
Type	SC



Chamjoen SF Food Manufacturing Factory (HACCP)
공주 (주)참조은 에스에프 공장 신축공사

Client	참조은에스에프	Gross Floor Area	6,300.74m ²
Location	충청남도 공주시	Stories	4F
Completed	2013.07~ 2014.02	Type	SC



SEONIN Food Factory
용인 (주)선인 기흥공장 신축공사

Client	선인	Gross Floor Area	13,355.24m ²
Location	경기도 용인시	Stories	B2, 5F
Completed	2013.10 ~ 2014.07	Type	SC



Pulmuone Food Processing Plant
괴산 풀무원 신선나또(주) 공장 신축공사

Client	신선나또	Gross Floor Area	3,770.78m ²
Location	충청북도 괴산군	Stories	3F
Completed	2017.07 ~ 2018.03	Type	SC



Interjo Manufacturing Factory

인터로조 제3공장 증설공사

Client	(주)인터로조
Location	경기도 평택시
Completed	2019.12 ~ 2020.11
Gross Floor Area	13,786m ²
Stories	4F
Type	SC



WJbooxen Warehouse
웅진북센 제2물류센터 증축공사

Client	(주)웅진북센	Gross Floor Area	19,905m ²
Location	경기도 파주시	Stories	3F
Completed	2022.02 ~ 2022.12	Type	SC

Consumer goods Warehouse

가좌 소비재 통합센터 신축공사

Client	(주)웰크론
Location	인천시 가좌동
Completed	2019.08 ~ 2020.03
Gross Floor Area	4,096.684m ²
Stories	5F
Type	SC





Anseong Arenas Warehouse
안성 아레나스 물류센터 신축공사

Client	이지스자산운용(주)
Location	경기도 안성시
Completed	2021.10 ~ 2023.07
Gross Floor Area	125,765m ²
Stories	B1, 4F
Type	SC

Access Bio Korea Factory (GMP)
고령 Access Bio Korea 공장 증축공사

Client	엑세스바이오코리아
Location	경상북도 고령군
Completed	2017.08 ~ 2018.01
Gross Floor Area	17,400.88m ²
Stories	3F
Type	SC





Hyupsin Warehouse

안성시 원곡면 산하리 협신물류센터 신축공사

Client	협신개발(주)
Location	경기도 안성시
Completed	2021.05 ~ 2022.07

Gross Floor Area	53,325.46m ²
Stories	B3, 3F
Type	SC



TJ Warehouse
인천 티제이 물류센터 신축공사

Client 티제이물류
Location 인천시 서구
Completed 2016.08 ~ 2017.06

Gross Floor Area 55,680.55m²
Stories 5F
Type PC



Boolim Pharm Warehouse

김포 (주)부림약품 물류센터 신축공사

Client	부림약품
Location	경기도 김포시
Completed	2012.10 ~ 2013.07
Gross Floor Area	3F
Stories	3,802.13m ²
Type	SC



Icheon Ihwang-ri Warehouse

이천 이황리 물류센터 신축공사

Client	한국홀딩스(주)	Gross Floor Area	44,212.71m ²
Location	경기도 이천시	Stories	B2, 4F
Completed	2022.04 ~ 2023.08	Type	SC



Korea Yakult Logistics Center
용인 한국아쿠르트 신갈물류소 신축공사

Client	한국아쿠르트	Gross Floor Area	11,409.83m ²
Location	경기도 용인시	Stories	B3, 3F
Completed	2016.02 ~ 2017.01	Type	PC

Nonghyup Jeju Warehouse

농협경제제주 제주복합물류센터 신축공사

Client	농협동조합중앙회
Location	제주특별자치도 제주시
Completed	2021.03 ~ 2022.09
Gross Floor Area	6,590.47m ²
Stories	3F/ 1F / 1F
Type	





New Shin Pharm Warehouse

김포 (주)뉴신탄 제2물류창고 증축공사

Client	뉴신탄	Gross Floor Area	14,209.58m ²
Location	경기도 김포시	Stories	6F
Completed	2016.08 ~ 2017.04	Type	SC



CS Logistics Warehouse

영등포 씨에스로직스 물류복합시설 신축공사

Client	씨에스로직스	Gross Floor Area	19,607.44m ²
Location	서울시 영등포구	Stories	B1, 7F
Completed	2019.05 ~ 2020.06	Type	SC



SEOKWON Pharm Warehouse

김포 석원약품, 서울동원팜 물류센터 신축공사

Client	석원약품, 서울동원팜
Location	경기도 김포시
Completed	2013.07 ~ 2014.07
Gross Floor Area	15,180.2m ²
Stories	B1, 6F
Type	PC

STARLUXE Warehouse

김포 스타럭스 물류센터 신축공사

Client	스타럭스
Location	경기도 김포시
Completed	2014.10 ~ 2016.02
Gross Floor Area	13,998.35m ²
Stories	B1, 5F
Type	PC





CHANGSE Warehouse

광주 오포 창세기업(주) 물류창고 신축공사

Client	창세기업	Gross Floor Area	26,558.87m ²
Location	경기도 광주시	Stories	B1, 4F
Completed	2013.04 ~ 2014.10	Type	PC



GR Tech Warehouse

동탄 (주)지알테크 물류센터 신축공사

Client	지알테크	Gross Floor Area	10,935.92m ²
Location	경기도 화성시	Stories	6F
Completed	2013.01 ~ 2013.07	Type	PC



KORIN INDUSTRY Warehouse

인천 (주)코린산업 물류센터 신축공사

Client	코린산업
Location	경인 아라뱃길
Completed	2013.06 ~ 2013.10
Gross Floor Area	4,428.24m ²
Stories	가동-3F, 나동-1F
Type	SC



Shinsung Pharm Warehouse

김포 신성약품(주) 물류단지 신축공사

Client	신성약품
Location	경기도 김포시
Completed	2012.10 ~ 2013.07
Gross Floor Area	3,093.02m ²
Stories	2F
Type	SC



S&S INC Factory

보령 S&S INC(주) 공장 증축공사

Client	S&S INC
Location	충청남도 보령시
Completed	2014.04 ~ 2014.10
Gross Floor Area	21,005.78m ²
Stories	3F
Type	SC

Anseong Lotte Chilsung Factory

안성 롯데칠성음료 사출기 공장

Client	롯데칠성음료(주)
Location	경기도 안성시
Completed	2020.12 ~ 2021.08
Gross Floor Area	9,058.67m ²
Stories	3F
Type	SC





DCT Factory & Office
오산 디씨티(주) 신사옥(공장) 신축공사

Client	디씨티
Location	경기도 오산시
Completed	2018.02 ~ 2018.10
Gross Floor Area	12,956.95m ²
Stories	B2, 5F
Type	SC

GD Machines Factory
지디머신즈(주) 동탄 공장 신축공사

Client	지디머신즈
Location	경기도 화성시
Completed	2012.09 ~ 2013.07
Gross Floor Area	7,427.38m ²
Stories	4F
Type	SC





HANSSEM Manufacturing Facility
시흥 (주)한샘 제1공장 개축공사

Client	한샘	Gross Floor Area	8,926.81m ²
Location	경기도 시흥시	Stories	B1, 2F
Completed	2013.10 ~ 2014.03	Type	SC



Welcron Healthcare Factory
부평 웰크론헬스케어 공장 증축공사

Client	웰크론헬스케어	Gross Floor Area	2,644.60m ²
Location	인천광역시 부평구	Stories	3F
Completed	2017.06 ~ 2017.11	Type	SC



Sinsong Industrial Food Factory
논산 신송산업(주) 공장 증축공사

Client	신송산업(주)
Location	충청남도 논산시
Completed	2012.12 ~ 2013.06
Gross Floor Area	13,021m ²
Stories	B1, 1F
Type	SC

Shinhan Wallcoverings Factory
김포 신한벽지 공장 증축공사

Client	신한벽지
Location	경기도 김포시
Completed	2017.09 ~ 2018.07
Gross Floor Area	5,568.50m ²
Stories	B1, 1F
Type	SRC

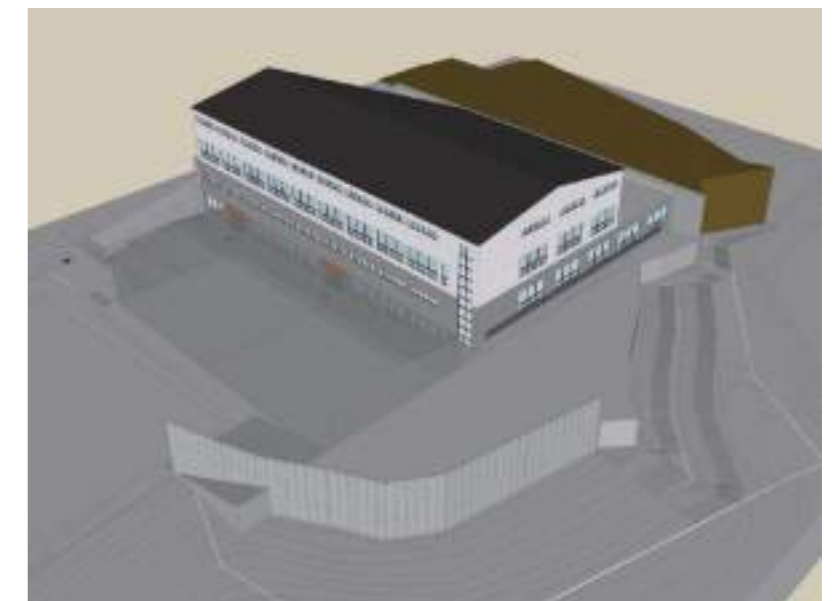

CERTIFICATION

International Certification Registrar



Certificate of Registration

안전보건경영시스템 인증서
(주)웰크론한텍
 경기도 화성시 향남읍 발안공단로 92-36

ICR 은 상기업체의 안전보건경영시스템이 아래의 인증규격에 적합함을 인증합니다.

KS Q ISO 45001:2018 / ISO 45001:2018
 인증관련 규정을 항상 준수한다는 조건으로 등록승인을 부여합니다.

인증범위
 종합건설, 엔지니어링 서비스 및 산업플랜트 건설

인증일자 : 2023년 05월 16일 최초 인증일 : 2023년 05월 16일
 인증서 발행일 : 2023년 05월 16일 유효기간 : 2026년 05월 15일
 인증서 번호 : OHK030923

※ 본 인증서는 이전 심사일로부터 12개월 이내에 사후 심사를 완료하여야만 인증이 유지됩니다.
 ※ 사업장별 활동은 부속서 참조.

The Seal of ICR Limited was here to affixed in the presence of :



 President



KAB-OC-25



ICR은 한국인증시험센터로부터 안전보건경영시스템 인증기관으로 인정 (인증번호:KAB-OC-25) 받았습니니다.

본 인증서: ICR의 등록 자산입니다.
 본 인증서: ICR의 등록 자산입니다. 제 3자 및 기타는: 사후심사 결과에 따라만 25% 할인 할 수 있습니다.
 본 인증서: ICR의 등록 자산입니다. 제 3자 및 기타는: 사후심사 결과에 따라만 25% 할인 할 수 있습니다.
 본 인증서: ICR의 등록 자산입니다. 제 3자 및 기타는: 사후심사 결과에 따라만 25% 할인 할 수 있습니다.

ICR 서울 본사: 151-88-1, 대동문로99길 1511호 http://www.icrp.com

International Certification Registrar



Certificate of Registration

This is to certify that :
WELCRON HANTEC.CO., LTD.
 #92-36, Balan gondan-ro, Hyangnam-eup Hwasung-si, Gyeonggi-do, Korea

Has been assessed by International Certification Registrar Ltd., in respect of their Occupational Health and Safety Management Systems and found to comply with

KS Q ISO 45001:2018 / ISO 45001:2018
 Approval is hereby granted for registration providing the rules and conditions relating to certification are observed at all times.

Certification Scope
 General Construction Works and Engineering Services & Construction of Industrial Plant

Certification Date : 16th May 2023 Initial Issued Date : 16th May 2023
 Certificate Issue Date : 16th May 2023 Expiration Date : 15th May 2026
 Certificate No. : OHK030923

※ This certificate is valid by completion of surveillance audit which is conducted within 12 months from the certification date.
 ※ Refer to appendix for detailed activities and location of each sites.

The Seal of ICR Limited was here to affixed in the presence of :



 President



KAB-OC-25



ICR is accredited by Korea Accreditation Board as an Occupational Health & Safety Management System certification body (Accreditation Number:KAB-OC-25)

The certificate is the sole property of ICR.
 The certificate is only valid for completion of surveillance audit which is conducted at least once a year.
 You can verify the Authority of this certificate at "Certification Center" at www.icrp.com.
 If you need to update the certification, the certificate should be returned to ICR.

ICR Co., Ltd. 151-88-1, Daejeong-ro 99-gil, 1511, Gaseon-dong, Gyeonggi-do, Seoul, Korea http://www.icrp.com

ISO 45001 인증획득 (2023.05.18)

CERTIFICATION

발급번호 2023-0J-3488

www.ecredit.co.kr

신용평가등급 확인서

NICE INFORMATION SERVICE CO.LTD NICE INFORMATION SERVICE CO.LTD NICE INFORMATION SERVICE CO.LTD NICE INFORMATION SERVICE CO.LTD NICE INFORMATION SERVICE CO.LTD

(주)웰크론한텍 귀중

귀사의 의뢰에 따라 평가된 신용평가등급은 아래와 같음을 확인합니다.

회사명	(주)웰크론한텍
대표자	이영규/이기창/이영식
법인등록번호	110111-1118276
사업자번호	126-81-23094
주소	(18623) 경기 화성시 향남읍 발안공단로 92-36
재무결산기준일	2022.12.31
등급평가일	2023.03.30
등급유효기간	2024.03.29
용도 및 제출처	적격심사 및 공공기관제출용

기업신용평가등급
(상용 회사채등급)

A-

유의사항

- 본 신용평가등급 확인서(이하 '등급확인서')는 신용정보의 이용 및 보호에 관한 법률에 의거하여 신용정보업을 허가 받은 당사에서 발행한 확인서입니다.
- 본 등급확인서는 상기 표기된 용도 및 제출처 이외에는 사용이 불가하며, 그 활용에 따른 판단이나 결정에 대하여 당사는 책임지지 않습니다.
- 본 등급확인서는 대상업체가 제출한 각종 자료 등을 기초로 작성되었으며, 확인서 내 신용등급은 기업의 신용도를 표시한 것으로 유효기간 동안 사용 가능합니다.
- 본 등급확인서는 평가일 이후 기업정보의 변동내역은 반영되지 않으며, 회사명, 대표자, 기업형태, 인수 및 합병 등 주요정보가 변경되는 경우 신속히 재평가를 받아야 합니다.
- 본 등급확인서의 유효기간 내 기업의 신용상태에 현저한 변동(연체, 체납, 소송 등 불량정보, 기업회생 등)이 발생하는 경우 당사에서 재평가를 실시하여 그 결과를 수요기관에 자동전송 통보할 수 있습니다.
- 신용등급에 대한 확인 및 문의사항은 NICE평가정보㈜ 공공평가사업실(02-3771-1414)로 연락 주시기 바랍니다.

보고서 위조방지용 QR코드
QR코드 앱으로 스캔하시면
신용평가등급 확인서의
위/변조여부를 확인 가능합니다.

NICE 평가정보 주식회사
NICE Information Service Co., Ltd.



발급번호 [ECDRAKCG-230803-0245561-99]

시공능력평가액 확인서

상 호 : (주)웰크론한텍
대표자 : 이영식
소재지 : 경기도 화성시 향남읍 발안공단로 92-36

업종	토목건축	토목	건축	산업·환경설비	조경
등록번호	100511			100105	

기준년도 : 2023년도

(단위:백만원)

업종	순위	시공능력평가액
토목건축	119 (전체 3,027위 중)	232,740
산업환경설비	86 (전체 399위 중)	88,155

CAK

* 상기 순위는 2023년08월01일 경기공시 적용일자 기준입니다.

* "토목", "건축" 업종은 "토목건축" 업종을 제외한 단일 등록업종 순위이며, 경기공시 이후 신규, 업종변경, 합병, 양수도 등으로 시공능력평가액 재산정 업체는 순위가 없을 수 있습니다.

시공능력평가액을 확인합니다.

2023년 08월 03일

대한건설협회장



* 본 증명서는 인터넷으로 발급되었으며, 대한건설협회 인터넷증명발급 홈페이지(cert.cak.or.kr) [발급문서확인] 메뉴에서 문서상단의 발급번호 또는 문서하단의 바코드로 내용의 진위 여부를 확인하실 수 있습니다.

CERTIFICATION

- 1 사업자등록증
- 2 품질인증서 ISO 9001
- 3 전기공사업 등록증
- 4 전문소방시설공사업 등록증
- 5 토목건축공사업 등록증
- 6 산업·환경설비공사업 등록증
- 7 기계설비공사업 등록증
- 8 환경전문공사업(수질) 등록증
- 9 환경경영시스템 인증서

- 1 기술혁신형 중소기업 확인서
- 2 공장등록증
- 3 주택건설사업자등록증
- 4 부동산개발업등록증
- 5 기업부설연구소 인정서
- 6 그린리모델링 사업자등록증
- 7 엔지니어링사업자 신고증
- 8 해외건설업 회원
- 9 ISO45001 안전인증



서울사옥

서울 구로구 디지털로 27길 12 웰크론 그룹 사옥 3층

화성본사

경기도 화성시 발안공단로 92-36

대표전화 031-350-8900 FAX 02-854-1681 E-mail hteng@hantec.co.kr

건설부문 공사 문의 070-7330-6988

건설부문 A/S 문의 02-6421-8725